PIANTA FONDAZIONE
CARPENTERIA ED ARMATURA

SCALA 1:50

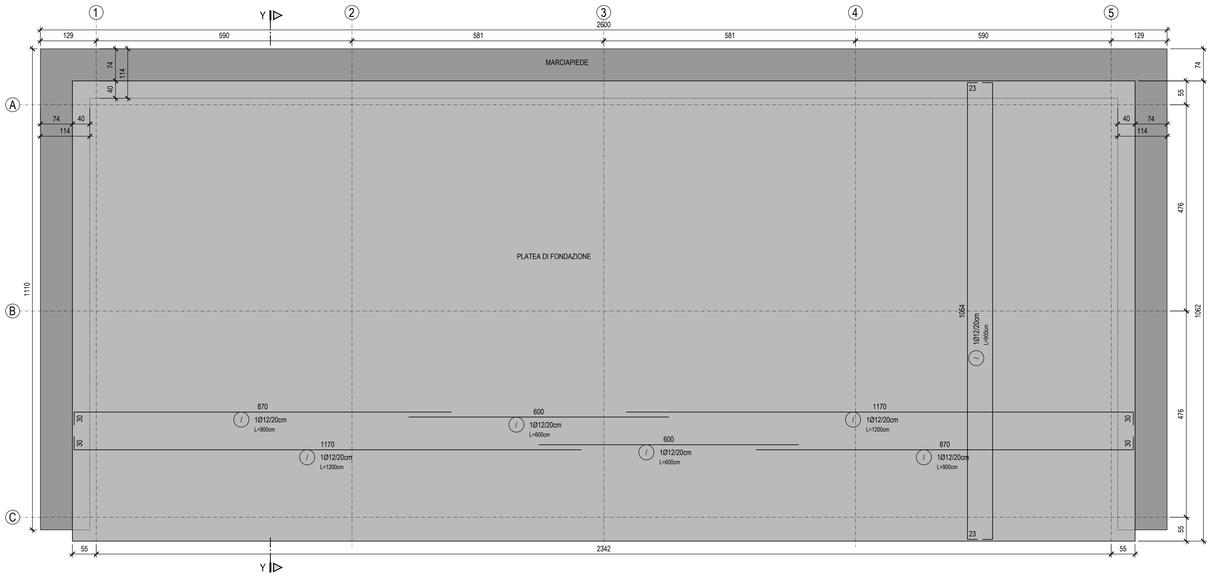

SEZIONE Y-Y
CARPENTERIA ED ARMATURA

SCALA 1:20

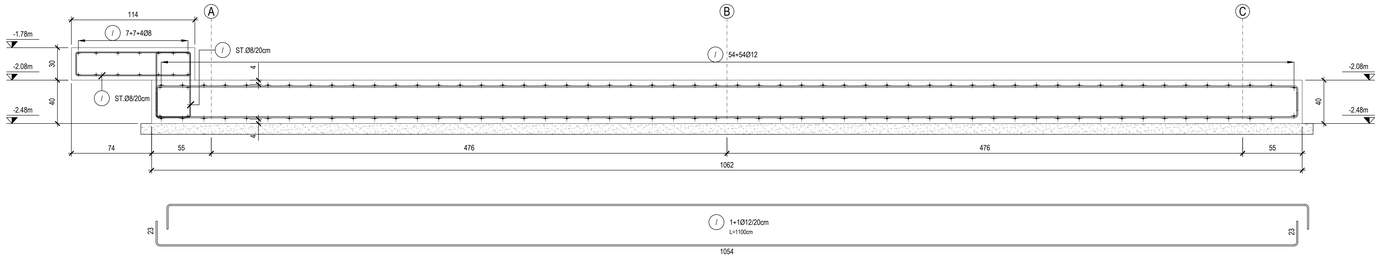

PILASTRO TIPO 30x30cm
SEZIONE ARMATURA

SCALA 1:20

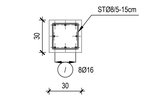

PILASTRO TIPO 30x30cm
ARMATURA

SCALA 1:20

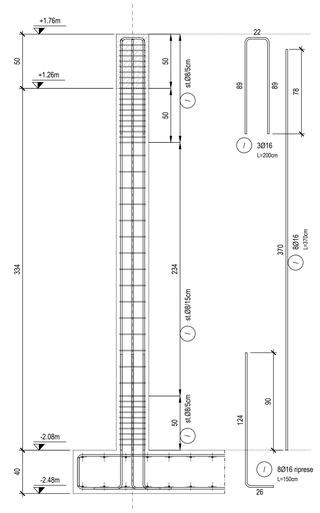

TRAVE TIPO 30x50cm
SEZIONE ARMATURA

SCALA 1:20

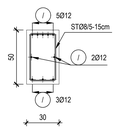

TRAVE TIPO 30x50cm
ARMATURA

SCALA 1:20

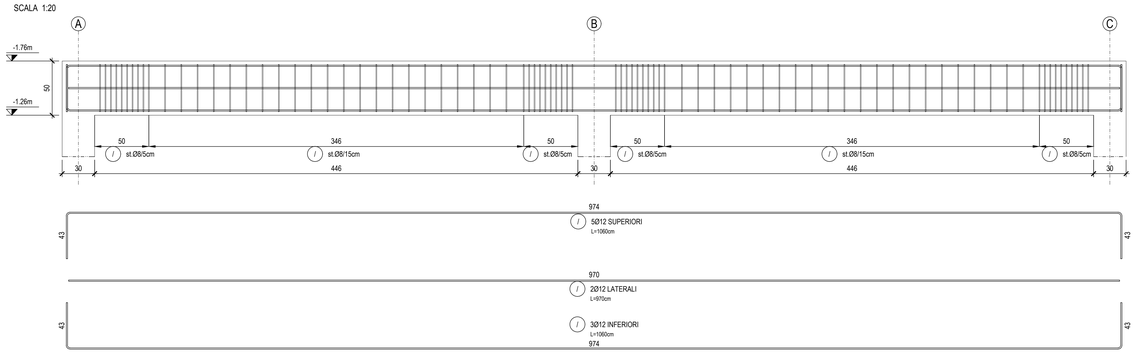

NOTE GENERALI

- GLI ANGOLI SONO ESPRESSI IN GRADI SESSADECIMALI
  LE QUOTE ALTIMETRICHE SONO ESPRESSE IN METRI
  LE DIMENSIONI SONO ESPRESSE IN CENTIMETRI
  I DIAMETRI SONO ESPRESSI IN MILLIMETRI
- TUTTE LE DIMENSIONI DEVONO ESSERE VERIFICATE DALL'IMPRESA ALL'ATTO ESECUTIVO

CARATTERISTICHE DEI MATERIALI

CALCESTRUZZO PER FONDAZIONI (platee,solette a terra, marciapiedi):
- Classe di esposizione XC2
- Classe minima di resistenza a compressione C25/30

CALCESTRUZZO PER ELEVAZIONE (travi, pilastri, pareti, solai):
- Classe di esposizione XC1
- Classe minima di resistenza a compressione C28/35

ACCIAIO PER BARRE DI ARMATURA
- Tipo B450C

LEGNO PER COPERTURE

- Legno lamellare tipo GL24h
- Trattamento anti-tarlo
- Verniciatura e lavorazioni come da gusti della committenza

NOTE RELATIVE ALLE ARMATURE

- COPRIFERRI MINIMI PER STRUTTURE IN C.A.
  - Fondazioni 40 mm
  - Struttura in elevazione 30 mm
  (Il copriferro è riferito al diametro più esterno)
- PRESCRIZIONI RELATIVE ALLE BARRE CORRENTI
  - Spvrapposizione minima 50 diametri
  - Sovrapposizioni sfalsate max 25% nella stessa sezione
  - Alle estremità risvoltare le barre
- Le dimensioni delle barre di armatura sono riferite al loro ingombro esterno (UNI EN ISO 3766) e gli angoli di sagomatura sono di 90° opppure 45° (salvo se diversamente indicato)

PROGETTO DEFINITIVO

enser

COMMITTENTE

UNIONE DELLA ROMAGNA FAENTINA

LAVORO

INTERVENTO DI NUOVA COSTRUZIONE DEL CENTRO SPORTIVO
DI CASOLA VALSENIO (RA) PER IL CAMPO CALCIO A 11
AREA DI INTERVENTO DENOMINATA "FURINA"

TITOLO

B_05.2 LOCALE SPOGLIATOI: ARMATURA FONDAZIONE ED ELEVAZIONE

COMMESSA	FASE	TIPO DOC.	PROGR.	REV.	SCALA
S1911 8	PD	TV	0007	1	1:50 1:20

REV.	DATA	DESCRIZIONE	REDATTO	CONTROLLATO	APPROVATO
0	OTT. 2019	EMISSIONE	GF	FM	GF
1	14/11/2019	REVISIONE 1	SA	FM	GF
2					
3					

FOGLIO A0 | CTB ENSER_1.0.CTB | FILE S19118-PD-TV-0007-1.DWG | PLOTTAGGIO 1:1

ENSER SRL
C.F./P.IVA/Registro Imprese RA 02058800398
WEB: www.enser.it www.enser.fr
E-MAIL: ingegneria@enser.it
P.E.C.: ensersrl-ra@legalmail.it
SEDE PRINCIPALE: Viale A. Baccarini, 29/2 48018 Faenza (RA) Tel. (+39) 0546 663423
SEDE DI BOLOGNA: Via E. Zacconi, 16 40137 Bologna (BO) Tel. (+39) 051 2496863
SEDE DI SANTARCANGELO: Via A. Costa, 115 47822 Santarcangelo di Romagna (RN) Tel. (+39) 0541 623423
SUCCURSALE DI PARIGI: 1 Rue de Stockholm 75008 Paris (France) Tel. +33 (0)6 60608977

Mod. 02 Rev. 0 del 14/12/2018 | A termine di legge tutti i diritti sono riservati. È vietata la riproduzione in qualsiasi forma senza autorizzazione della ENSER s.r.l.